

Simulazione d'esame

Quiz Droni A1-A3 - Aeromobili a Pilotaggio Remoto - Security



QuizVds.it

NOME ALLIEVO:

DATA E ORA:

01. Un'area segnata sulle carte aeronautiche come P è un'area:

- a) Proibita
- b) Pericolosa
- c) Privata

02. La tensione emotiva (stress) può raggiungere livelli tali da compromettere la capacità di giudizio del pilota. Vero o falso?

- a) VERO
- b) FALSO

03. La sindrome da jet lag

- a) Si verifica quando si passano più paralleli
- b) Si verifica quando si passano più meridiani
- c) Si verifica sia se si passano più meridiani sia più paralleli

04. Cosa si intende per MODE del radiocomando?

- a) La frequenza di funzionamento
- b) Il tipo di assegnazione dei comandi per ciascuno stick
- c) La chimica della batteria di alimentazione

05. Rispetto a cosa va misurata l'altezza massima di volo di 120 metri degli UAV in Open?

- a) Rispetto al punto di decollo
- b) Rispetto al suolo sotto al drone
- c) Rispetto al livello del mare

Simulazione d'esame

Quiz Droni A1-A3 - Aeromobili a Pilotaggio Remoto - Security



QuizVds.it

06. La Portanza (LIFT) è una forza che può spingere:

- a) Solo in direzione opposta alla forza di gravità
- b) Solo nella stessa direzione della forza di gravità
- c) In ogni direzione indipendentemente dalla forza di gravità

07. In quale sottocategorie OPEN è consentito un UAS non C di peso compreso tra 0,5 e 2 kg?

- a) Solo A1.
- b) A1 e A2.
- c) A2 e A3.
- d) Solo A3.

08. Gli elementi meteo di base da valutare prima di iniziare, come parte della tua checklist di sicurezza 'MEUH', sono:

- a) Venti.
- b) Temperatura.
- c) Precipitazioni e nuvole.
- d) Tutte le risposte sono corrette

09. Che cos'è la catena degli eventi?

- a) La sequenza di errori e omissioni che hanno portato a un incidente
- b) La sequenza dei fatti che accadono durante un volo
- c) La cascata di attuatori che trasformano i movimenti sugli stick della radio in comandi al drone

10. L'Operatore ha il dovere giuridico di impedire l'accesso al UAS da parte di personale non autorizzato?

- a) Sì
- b) È consigliabile ma non obbligatorio
- c) Sì, ma solo per Operazioni Critiche in BLVLOS/EVLOS

Simulazione d'esame

Quiz Droni A1-A3 - Aeromobili a Pilotaggio Remoto - Security



QuizVds.it

11. Cosa succede se le persone si trovano in un luogo pubblico e vengono catturare nel filmato del mio UAS? È consentito?

- a) Sì, se le immagini e i video non sono mirati a singoli individui.
- b) Sì, se gli individui hanno dato il loro consenso esplicito.
- c) Sì, se gli individui non sono riconoscibili.
- d) Tutte le risposte sono corrette

12. Quale affermazione NON è vera?

- a) Le operazioni autonome UAS sono operazioni durante le quali l'UAS opera senza alcuna possibilità di intervento da parte del pilota.
- b) In genere è più facile pilotare un "aeromodello" che un "drone" perché gli aeromodelli sono davvero basilari.
- c) La maggior parte degli UAS venduti sul mercato ha un sistema di stabilizzazione che, se si guasta, rende il volo molto più difficile.
- d) Le operazioni autonome UAS sono vietate nella categoria aperta, fatta eccezione per le procedure di emergenza.

13. È obbligatorio assicurare il drone per scopi ricreativi in Lussemburgo?

- a) Sì, se pesa più di 20 kg.
- b) Sì, se pesa più di 5 kg.
- c) Sì, se pesa più di 2 kg.
- d) Sì, indipendentemente dal peso.

14. ENAC condivide con le Autorità di Pubblica Sicurezza i dati dei piloti che hanno conseguito l'Attestato di Pilota Remoto?

- a) Sì
- b) No, mai
- c) Solo su ordine del Giudice

15. Un drone Legacy, senza marchio di classe, dal peso al decollo di 300 grammi può volare in A2?

- a) No, in Open può volare solo in A3
- b) Sì, continuano a valere le disposizioni Open Limited
- c) Sì, ma rispettando il limite di 50 metri dalle persone

Simulazione d'esame

Quiz Droni A1-A3 - Aeromobili a Pilotaggio Remoto - Security



QuizVds.it

16. L'assicurazione KASKO per i soli danni al drone

- a) È valida ai sensi della polizza obbligatoria per gli UAS
- b) È vietata
- c) Non è valida ai sensi della polizza obbligatoria per gli UAS

17. Quali dei seguenti elementi sono solitamente compresi nelle zone geografiche UAS?

- a) Aree di parchi eolici.
- b) Linee elettriche alte.
- c) Edifici alti in ambiente urbano,
- d) Aeroporti e campi di volo.

18. Il rapporto tra Portanza e Resistenza è

- a) L'efficienza aerodinamica
- b) La resistenza di forma
- c) L'efficienza energetica

19. Come ci si deve comportare in caso di operazioni con apr all'estero?

- a) Sarà necessario contattare ed avvisare l'autorità sovrana e verificare la compatibilità delle operazioni
- b) Il Certificato di Navigabilità è da convalidare dall'Autorità Consolare
- c) L'operatore può operare liberamente perché la Normativa Enac è riconosciuta.

20. Il Certificato Acustico per i droni che volano in Open:

- a) Non è richiesto
- b) Deve essere scaricato dal sito del produttore
- c) Va inserito in fase di registrazione a D-Flight

21. Il pilota non deve mai interrompere un volo VLOS, anche se l'operazione rappresenta un rischio per persone, proprietà, altri aeromobili.

- a) VERO
- b) FALSO

Simulazione d'esame

Quiz Droni A1-A3 - Aeromobili a Pilotaggio Remoto - Security



QuizVds.it

22. In presenza di un ostacolo, le altezze AGL previste dalla ATM09 possono essere aumentate fino all'altezza dell'ostacolo?

- a) No, mai
- b) Sì, se l' UAV è entro un raggio di 50 metri dall'ostacolo
- c) Sì, se l' UAV è entro un raggio di 150 metri dall'ostacolo

23. Cosa si intende per IMU?

- a) Instrumental Measure Unit
- b) Indication for Metrical Unit
- c) Inertial Measurement Unit
- d) Index of Measure Unit

24. L'Operatore ha il dovere giuridico di proteggere il suo data link da accessi non autorizzati?

- a) Sì, ma solo nel caso di operazioni critiche
- b) Sì, sempre
- c) No

25. Prima di iniziare un volo VLOS, è bene controllare pressione, temperatura e visibilità orizzontale per non perdere di vista l' UAV?

- a) Sì
- b) No
- c) Solo per UAV con peso oltre 300 grammi

26. Posso usare in A3 un drone autocostruito da 24 chili di peso e 200 km/h di velocità?

- a) Sì, sempre
- b) No, mai
- c) Solo se il drone ha un Certificato di Progetto

27. Anche acquisire audio può violare la privacy?

- a) No, la privacy riguarda solo le immagini
- b) Sì, sempre
- c) Sì, se le conversazioni e persone coinvolte sono riconoscibili



28. Sei autorizzato a catturare immagini o video di individui presi di mira nella loro vita privata?

- a) No, a meno che tu non abbia l'autorizzazione esplicita di questi individui.
- b) Sì, se le immagini e i video sono girati in aree pubbliche.
- c) Sì, se le immagini e i video sono girati in aree private.
- d) Sì, se le immagini e i video non sono condivisi su Internet.

29. Cosa significa "Privacy by design" e "privacy by default" nel caso degli UAV?

- a) Che gli UAV non possono usare la telecamera nei luoghi pubblici
- b) Che gli UAV devono avere la scritta "Area videosorvegliata"
- c) Devono essere configurati per raccogliere meno dati possibile

30. Con il solo attestato A1-A3 posso usare il mio UAV per lavoro?

- a) Sì, in A1 e in A3
- b) No, l'uso professionale è parte delle Specific
- c) No, è comunque richiesto l'attestato A2

31. Un UAS che non è in uso va obbligatoriamente assicurato?

- a) No
- b) Sì
- c) Solo se pesa oltre 4 kg

32. Il centro di pressione di un profilo si definisce come:

- a) il punto di intersezione della linea media dell'ala con l'asse longitudinale del velivolo
- b) il punto di applicazione della forza peso
- c) il punto di applicazione della forza aerodinamica
- d) il punto rispetto al quale la risultante delle forze aerodinamiche è costante al variare dell'incidenza



33. Dove agisce la portanza sulla struttura del velivolo ?

- a) È concentrata tutta nel centro di pressione
- b) agisce nella sezione mediana dell'ala
- c) È distribuita su tutta la superficie portante ed agisce anche sui comandi di volo
- d) agisce solo sui comandi di volo

34. Qual è la velocità massima a cui deve essere limitato un UAV C0 (massa al decollo minore di 250g)?

- a) Non c'è limite di velocità
- b) Circa 50 km/h
- c) Circa 70 km/h

35. Così si intende per Pilota Remoto?

- a) Un pilota con limitazione della visita medica aeronautica.
- b) Un pilota che abbia remore.
- c) Pilota responsabile della condotta del volo di un SAPR.
- d) Nessuna delle precedenti.

36. Si può usare un UAV senza assicurazione?

- a) Sì, ma solo se si sorvolano zone disabitate
- b) Sì, ma solo se il volo è necessario per motivi di emergenza
- c) No, l' UAV deve essere sempre assicurato

37. Dov'è la sede dell'ICAO?

- a) Montreal (Canada)
- b) Montreux (Svizzera)
- c) Miami (Stati Uniti)



38. Quale di queste nubi è la più pericolosa per le operazioni dei droni?

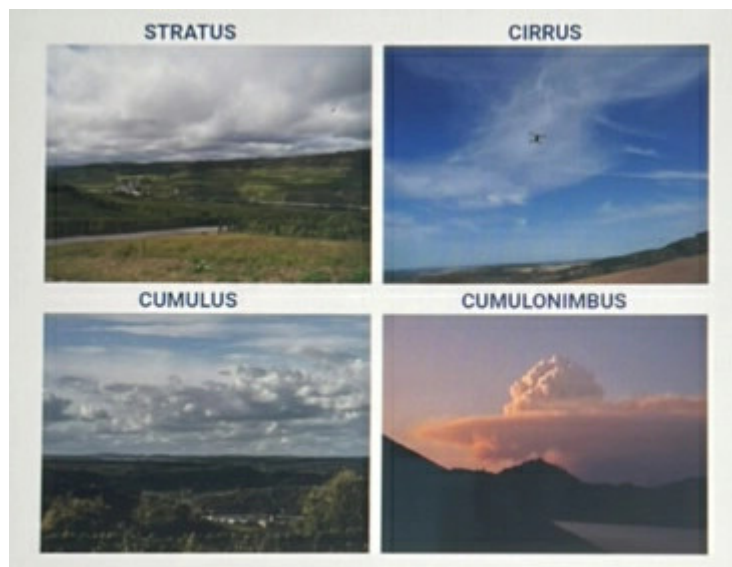

- a) Cirri.
- b) Cumulonemi.
- c) Cumulus.
- d) Strati.

39. Per condurre operazioni BVLOS, cioè fuori dalla vista del pilota:

- a) Può essere necessario uno spazio aereo segregato
- b) Occorre l'autorizzazione dell'ATC (Controllo Traffico Aereo)
- c) Sono sempre proibite

40. In un volo FPV l'osservatore sbaglia e l'UAV causa un grave incidente. Di chi è la responsabilità?

- a) Del Pilota
- b) Dell'Osservatore, in FPV il pilota non può vedere il drone
- c) Sono entrambi responsabili al 50%

41. La Licenza di Stazione Radio permette, previa abilitazione dell'operatore, l'effettuazione di comunicazioni radio:

- a) Di ogni tipo
- b) Solo di soccorso
- c) Previste dal Servizio Mobile di Telecomunicazioni Aeronautiche
- d) Solo telegrafiche

Simulazione d'esame

Quiz Droni A1-A3 - Aeromobili a Pilotaggio Remoto - Security



QuizVds.it

42. Ansie e paure possono essere cause di stress?

- a) Sì, stress psicologico.
- b) Sì, stress fisico.
- c) No, gli stati ansiosi non hanno a che fare con lo stress.

43. Nelle Open l'altezza massima rispetto al punto più vicino alla superficie terrestre è:

- a) 120 piedi
- b) 120 metri
- c) Basta che l'UAV sia a vista (VLOS)

44. Di che materiale è fatto solitamente un frame?:

- a) materiali pesanti e robusti
- b) materiali plastici, leghe o compositi leggeri e spesso di struttura geodetica
- c) materiali che schermino i fulmini
- d) gomma, polimeri e spugne al fine di attutire gli urti

45. Per prevenire il ripetersi di un errore è importante:

- a) Sostituire le persone che lo hanno causato
- b) Sostituire l'elemento che guastandosi ha causato il danno
- c) Studiarlo e individuare le cause che lo hanno generato

46. Perché la norma limita l'altezza di volo nella categoria aperta?

- a) Le nuvole iniziano a svilupparsi sopra l'altezza limite, il che compromette il contatto visivo con l'UAS.
- b) La propagazione delle onde radio dei comandi è limitata dalla mancanza di aria sopra l'altezza limite.
- c) I venti esistenti sopra l'altezza limite sono troppo forti per essere gestiti dagli utenti della categoria aperta.
- d) L'UAS potrebbe interferire con il traffico aereo generale sopra l'altezza limite.

47. Chi stabilisce il premio dell'assicurazione?

- a) È fisso e lo stabilisce ENAC
- b) Dipende dal peso dell'UAS
- c) Dipende dal valore economico dell'UAS

Simulazione d'esame

Quiz Droni A1-A3 - Aeromobili a Pilotaggio Remoto - Security



QuizVds.it

48. L'uso di droghe leggere:

- a) Influisce negativamente sulla capacità di concentrarsi sul compito
- b) Migliora leggermente la performance
- c) Migliora la capacità di concentrazione

49. Nella normativa UE, esiste un requisito generale (es. "3 voli in 90 giorni") per poter continuare a operare come pilota remoto?

- a) Sì: servono sempre almeno 3 missioni negli ultimi 90 giorni.
- b) No: non è previsto un requisito numerico generale; il pilota remoto deve mantenere competenza e addestramento secondo categoria/scenario applicabile.
- c) Sì, ma solo in sottocategoria OPEN A2.
- d) Sì, ma solo se l'UAS pesa più di 250 g.

50. In quali paesi sono applicabili le disposizioni del regolamento 2019/947?

- a) Solo a Belgio, Paesi Bassi e Lussemburgo (BENELUX).
- b) Solo a Lussemburgo.
- c) Solo a Lussemburgo, Germania, Francia e Belgio.
- d) Agli Stati membri dell'UE più Svizzera, Norvegia, Islanda e Liechtenstein.

51. La mancanza di Situation Awareness è una delle principali cause di errori umani?

- a) Vero
- b) Falso, ha effetto solo sullo stress positivo
- c) Falso, non è mai causa di errori umani

52. Security e Safety:

- a) Sono sinonimi
- b) Safety riguarda la sicurezza del volo, Security riguarda le minacce alla sicurezza portate dai droni
- c) Security riguarda la sicurezza del volo, Safety riguarda le minacce alla sicurezza portate dai droni

Simulazione d'esame

Quiz Droni A1-A3 - Aeromobili a Pilotaggio Remoto - Security



QuizVds.it

53. Per ottenere la riserva di spazio aereo, si deve richiedere una valutazione ATS?

- a) Solo dietro esplicita richiesta di ENAV
- b) Sì
- c) No

54. Qual è la definizione dell'acronimo VLOS?

- a) Visual Limitation On Site
- b) Virtual Limitation On Site
- c) Visual Line Of Sight
- d) Virtual Line Of Sight

55. La memoria a lungo termine è:

- a) Illimitata nel tempo, limitata nel numero di ricordi che può contenere
- b) Illimitata nel numero di ricordi che può contenere e nel tempo
- c) Limitata nel numero di ricordi che può contenere e nel tempo

56. In generale che forma hanno le ATZ?

- a) Parallelepipedi concentrici con altezze diverse
- b) Sempre cilindrica
- c) Standard è cilindrica, ma può variare a seconda del territorio

57. Il pilota di un UAS in Open deve essere identificabile tramite mezzi che ne consentano l'immediato riconoscimento:

- a) Solo se si vola per lavoro
- b) Solo se si vola in città
- c) Mai, non è richiesto dai regolamenti europei

58. La Safety è un processo:

- a) Discontinuo
- b) Teorico
- c) Continuo

Simulazione d'esame

Quiz Droni A1-A3 - Aeromobili a Pilotaggio Remoto - Security



QuizVds.it

59. A quale livello di rischio deve allinearsi l'aviazione remota?

- a) Rischio zero
- b) Allo stesso livello dell'aviazione manned
- c) Ai livelli tipici dell'aeromodellismo

60. Chiunque può vedere il mio nome e cognome, mentre volo con il Remote ID attivo?

- a) Sì, sempre
- b) Sì, ma il pilota deve autorizzarne la trasmissione
- c) No, solo le Forze dell'Ordine

61. Poichè la Terra si comporta come un grande magnete, su di essa si possono identificare due poli magnetici (Nord e Sud) che coincidono con i poli geografici:

- a) VERO
- b) FALSO

62. Quante sono le classi degli UAV che volano in Open?

- a) Tre: A1, A2 e A3
- b) Cinque: C0,C1,C2,C3 e C4
- c) Sette: C01, C1, C2, C3, C4, C5 e C6

63. Il divieto di sorvolo delle infrastrutture sensibili riguarda principalmente:

- a) La Safety
- b) La Security
- c) Nessuna delle due

64. Gli UAS sono aeromobili perché:

- a) Lo stabilisce il Codice della Navigazione
- b) Lo stabilisce il DPR 133/2010
- c) L'ha deciso Dronezine, e ICAO si è adeguata



65. Qual è l'influenza dell'alcol sul comportamento di un pilota di UAS?

- a) Ritarda il tempo di risposta.
- b) Migliore reattività durante le operazioni.
- c) Maggiore consapevolezza della situazione.
- d) Migliore visualizzazione dell'UAS.

66. L Safety Risk Management è una scienza esatta, se applicata correttamente elimina completamente i rischi aeronautici

- a) No, non può eliminare completamente i rischi
- b) Sì
- c) Il Safety Risk management non si applica agli UAS

67. È consentito volare con un UAS entro un aeroporto?

- a) No, mai
- b) Sì, ma solo con UAS sotto i 250 grammi
- c) Occorre una autorizzazione

68. Le batterie dell' UAV prima del decollo devono essere:

- a) Cariche al 100%
- b) Cariche al 50% o più
- c) Sufficientemente cariche per le esigenze della missione

69. Volando in un ambiente a scarso contrasto, come il volo in penombra:

- a) È più difficile riconoscere forma e colore degli oggetti
- b) È più difficile mettere a fuoco gli oggetti lontani
- c) È più difficile mettere a fuoco gli oggetti vicini

Simulazione d'esame

Quiz Droni A1-A3 - Aeromobili a Pilotaggio Remoto - Security



QuizVds.it

70. Perché un aereo possa mantenere una traiettoria rettilinea orizzontale senza variare la quota, occorre che:

- a) la portanza sia superiore al peso
- b) la portanza sia uguale e opposta al peso
- c) la risultante aerodinamica equilibri il peso e la resistenza
- d) la risultante aerodinamica sia inferiore alla massa

Simulazione d'esame

Quiz Droni A1-A3 - Aeromobili a Pilotaggio Remoto - Security



QuizVds.it

Schema Risposte

Confronta le risposte fornite con il seguente schema e segna il tuo punteggio!

01: A	02: A	03: B	04: B
05: B	06: C	07: D	08: D
09: A	10: A	11: D	12: B
13: B	14: A	15: A	16: C
17: D	18: A	19: A	20: A
21: B	22: B	23: C	24: B
25: A	26: A	27: C	28: A
29: C	30: A	31: A	32: C
33: C	34: C	35: C	36: C
37: A	38: B	39: A	40: A
41: C	42: A	43: B	44: B
45: C	46: D	47: B	48: A
49: B	50: D	51: A	52: B
53: B	54: C	55: A	56: C
57: C	58: C	59: B	60: C
61: B	62: B	63: B	64: A
65: A	66: A	67: C	68: A
69: A	70: B		

Simulazione d'esame

Quiz Droni A1-A3 - Aeromobili a Pilotaggio Remoto - Security



QuizVds.it

Modulo risposte

Utilizza questo modulo per segnare le tue risposte

01: _____	02: _____	03: _____	04: _____
05: _____	06: _____	07: _____	08: _____
09: _____	10: _____	11: _____	12: _____
13: _____	14: _____	15: _____	16: _____
17: _____	18: _____	19: _____	20: _____
21: _____	22: _____	23: _____	24: _____
25: _____	26: _____	27: _____	28: _____
29: _____	30: _____	31: _____	32: _____
33: _____	34: _____	35: _____	36: _____
37: _____	38: _____	39: _____	40: _____
41: _____	42: _____	43: _____	44: _____
45: _____	46: _____	47: _____	48: _____
49: _____	50: _____	51: _____	52: _____
53: _____	54: _____	55: _____	56: _____
57: _____	58: _____	59: _____	60: _____
61: _____	62: _____	63: _____	64: _____
65: _____	66: _____	67: _____	68: _____
69: _____	70: _____		